



# FUNDAÇÃO JOÃO PINHEIRO

## Relatório de Atividades

# 2009



**Governador do Estado de Minas Gerais**  
Aécio Neves da Cunha

**Vice-Governador do Estado de Minas Gerais**  
Antonio Augusto Junho Anastasia

**Secretária de Estado de Planejamento e  
Gestão**  
Renata Maria Paes de Vilhena

**Presidente da Fundação João Pinheiro**  
Afonso Henriques Borges Ferreira

**Vice-Presidente da Fundação João Pinheiro**  
Mário José Ferreira

**Chefe de Gabinete**  
Andréa Maria Ladeira Rodrigues

**Auditora Seccional**  
Érica Orzil Viana

**Chefe da Procuradoria Jurídica**  
Luciano Portilho Mattos

**Assessora de Tecnologia da Informação**  
Márcia Torres

**Assessora de Comunicação Social**  
Olívia Bittencourt

**Diretora do Centro de Estatística e  
Informações (CEI)**  
Laura Irene D'Michellis Mendonça

**Diretora do Centro de Estudos de Políticas  
Públicas Paulo Camilo de Oliveira Penna**  
Maria Izabel Marques do Valle

**Diretora da Escola de Governo Professor  
Paulo Neves de Carvalho**  
Simone Cristina Dufloth

**Diretora de Planejamento, Gestão e  
Finanças**  
Ana Paula de Miranda Maia

## **Produção**

**Assessoria de Comunicação Social (ACS/FJP)**  
Olívia Bittencourt

**Produção e Arte**  
Kelly Gusmão

**Apoio**  
Michella Rodrigues

**Impressão**  
Gráfica Lerbach

# Apresentação

Instituída pela Lei Estadual 5.399, de 12 de dezembro de 1969, a Fundação João Pinheiro tem por finalidades:

- coordenar o Sistema Estadual de Estatística;
- contribuir para a formulação, implementação e avaliação das políticas públicas;
- promover a formação profissional em técnicas e competências demandadas para a modernização administrativa do setor público e para a implementação de políticas públicas.

Vinculada à Secretaria de Estado de Planejamento e Gestão, a Fundação João Pinheiro está estruturada em três diretorias técnicas - Centro de Estatística e Informações, Centro de Estudos de Políticas Públicas Paulo Camilo de Oliveira Penna e Escola de Governo Professor Paulo Neves de Carvalho - e uma diretoria administrativa - Diretoria de Planejamento, Gestão e Finanças.

A Fundação João Pinheiro presta serviços, em suas áreas de atuação, aos governos estaduais e ao governo federal, prefeituras, organismos nacionais e internacionais, empresas privadas e outras entidades e organizações.

## Visão

Ser um centro de excelência na produção de informação e de conhecimento e na formação de gestores públicos.

## Missão

Contribuir para a qualidade e efetividade da administração e das políticas públicas, por meio da geração e difusão de informações e conhecimentos e da formação de gestores públicos.

## Valores

Ética, Transparência, Respeito aos princípios legais, Responsabilidade social / ambiental, Compromisso com resultados, Valorização do servidor público.

# ORGANOGRAMA

## FUNDAÇÃO JOÃO PINHEIRO

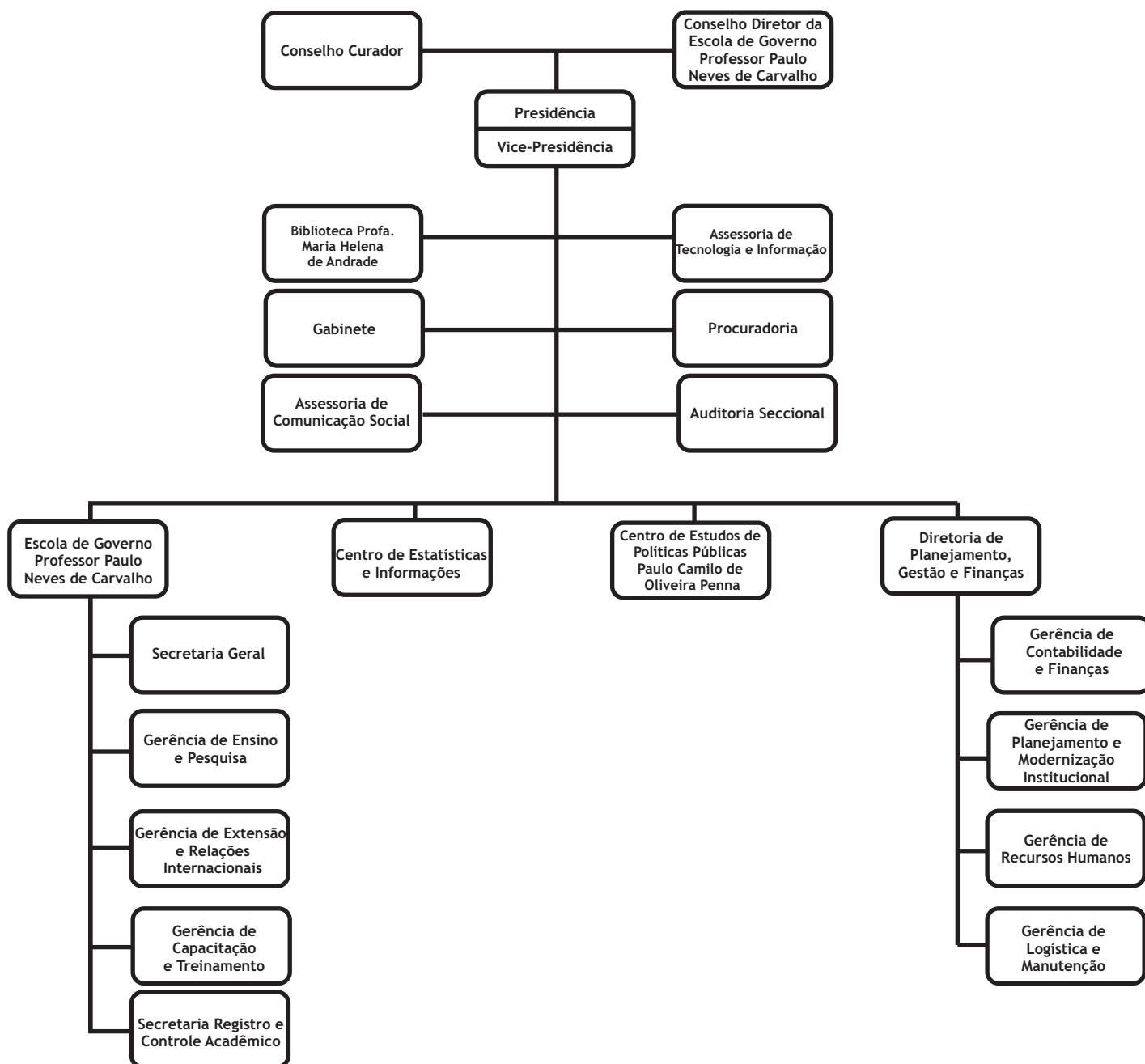

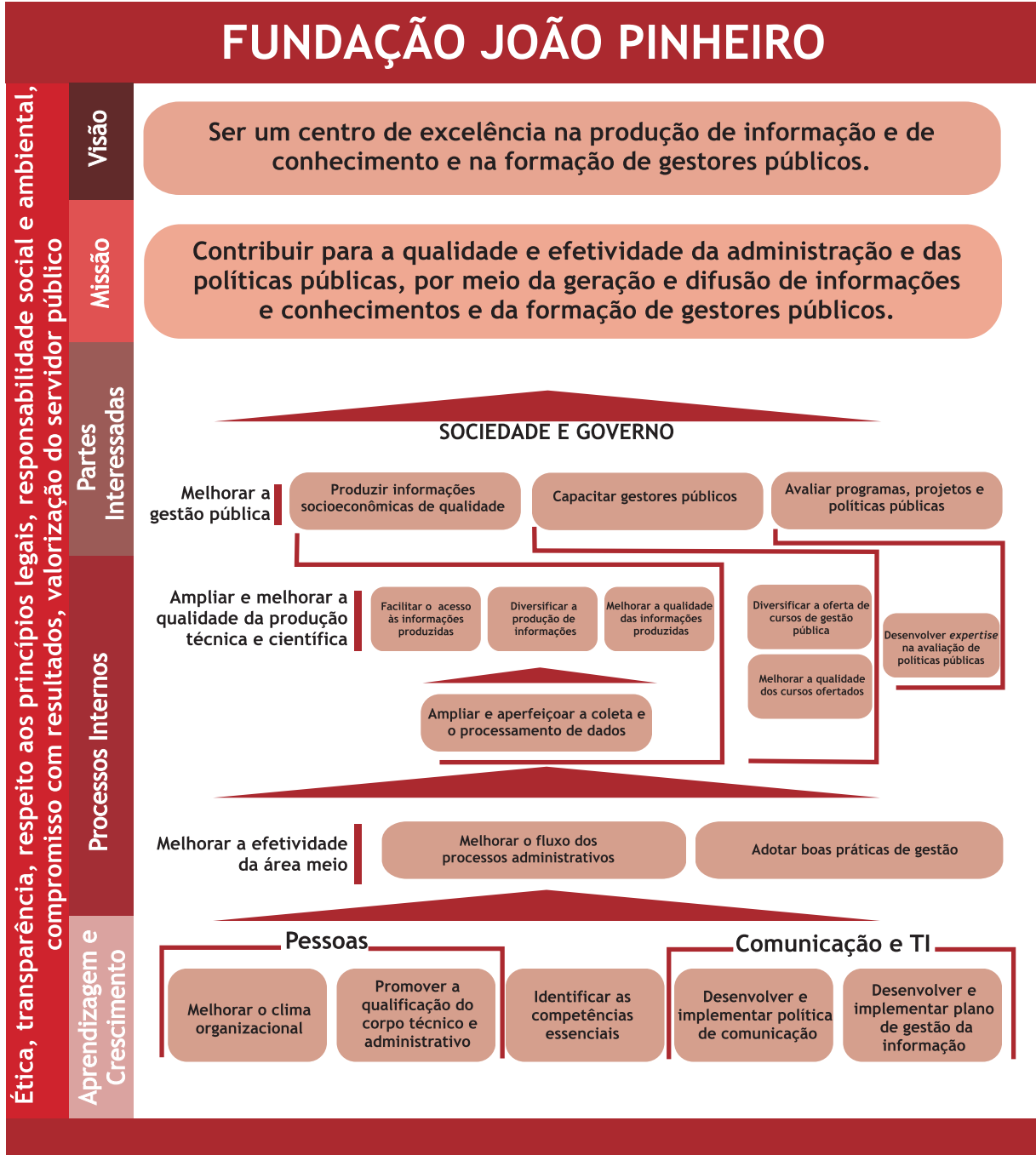

# CENTRO DE ESTATÍSTICA E INFORMAÇÕES (CEI)

## ATIVIDADES

O Centro de Estatística e Informações (CEI) é a diretoria da Fundação João Pinheiro responsável pela coordenação do Sistema Estadual de Estatística, competindo-lhe:

- produzir, através de pesquisas censitárias e amostrais em domicílios e estabelecimentos de qualquer natureza, dados estatísticos básicos necessários à formulação, à implementação e à avaliação de políticas públicas;
- coletar, criticar, sistematizar e analisar outras informações estatísticas e elaborar estatísticas derivadas, com o mesmo objetivo;
- orientar e colaborar com órgãos e entidades da administração estadual em questões pertinentes às pesquisas amostrais, aos levantamentos, à construção e recuperação de bases de dados e informações estatísticas;
- promover a produção, disseminação e aplicação de novas metodologias de mensuração estatística, em sua área de atuação.

## EQUIPE TÉCNICA

Pesquisador	Titulação	Área	Instituição
Betânia Totino Peixoto	Doutorado	Economia	Universidade Federal de Minas Gerais
Carlos Fernando Ferreira Lobo	Doutorado	Geografia	Universidade Federal de Minas Gerais
Cíntia Simões Agostinho	Doutorado	Demografia	Universidade Federal de Minas Gerais
Danilo Gomes de Freitas	Mestrado	Administração Pública	Fundação João Pinheiro
Elisa Maria Pinto da Rocha	Doutorado	Ciência da Informação	Universidade Federal de Minas Gerais
Joseane de Souza Fernandes	Doutorado	Demografia	Universidade Federal de Minas Gerais
Maria Aparecida Sales Souza Santos	Mestrado	Administração Pública	Fundação João Pinheiro
Maria Bernadeth Araújo	Mestrado	Demografia	Universidade Federal de Minas Gerais
Maria Helena Magnavaca de Alencar	Graduação	Ciências Econômicas	Universidade Federal de Minas Gerais
Maria Ramos de Souza	Mestrado	Administração Pública	Fundação João Pinheiro
Marilene Cardoso Gontijo	Especialização	Finanças	Centro Universitário UNA
Marli Eliana Braga	Graduação	Administração	Centro Universitário Newton Paiva
Melissa Giacometti de Godoy	Doutorado	Geografia	Universidade de São Paulo
Pedro Henrique da Silva Castro	Graduação	Administração Pública	Fundação João Pinheiro
Plínio de Campos Souza	Mestrado	Administração Pública	Fundação João Pinheiro
Reinaldo de Carvalho Moraes	Mestrado	Administração Pública	Fundação João Pinheiro
Ricardo Candéa Sá Barreto	Doutorado	Economia Aplicada	Universidade Federal de Viçosa
Ricardo Ojima	Doutorado	Demografia	Universidade Estadual de Campinas
Ronaldo Ronan Oleteo	Doutorado	Ciência da Informação	Universidade Federal de Minas Gerais

## PROJETOS DE PESQUISA

### ***Título do projeto: Perfil de Minas Gerais***

Equipe técnica: Jussara Maria Januzzi (coordenadora), João Bosco Assunção, Leandro Augusto Neves

Financiamento: Companhia Brasileira de Metalurgia e Mineração (CBMM)

Objetivo da pesquisa: Publicação anual bilíngüe (português/inglês) que apresenta os principais indicadores econômicos e demográficos de Minas Gerais, como caracterização do território, dados sobre emprego, desemprego, preços e rendimentos e agregados econômicos, em formato de livro de bolso, de fácil manuseio e em linguagem objetiva.

Situação: Projeto permanente

### ***Título do projeto: Produto Interno Bruto de Minas Gerais e dos Seus Municípios***

Equipe técnica: Pedro Henrique da Silva Castro (coordenador), Maria Aparecida Sales Souza Santos, Ricardo Candéa Sá Barreto

Objetivo da pesquisa: O Produto Interno Bruto corresponde à soma dos valores monetários de todos os bens e serviços finais produzidos por uma economia (ótica da produção). As estimativas do PIB estadual são divulgadas em base trimestral e anual. O PIB dos municípios é estimado apenas anualmente. São informados os valores correntes e a evolução real do produto de cada setor de atividade e a composição setorial do PIB do estado e das suas regiões e municípios.

Situação: Projeto permanente

### ***Título do projeto: Tabela de Recursos e Usos e Matriz de Insumo-Produto de Minas Gerais***

Equipe técnica: Ricardo Candéa Sá Barreto (coordenador), Maria Helena Magnavaca de Alencar, Maria de Fátima Almeida Barbosa Gomes, Pedro Henrique da Silva Castro, Ronaldo Ronan Olete

Financiamento: FAPEMIG

Objetivo da pesquisa: Agregados macroeconômicos, como o Produto Interno Bruto, são gerados pelos Sistemas de Contas Nacionais ou Regionais. Esses sistemas são divididos em duas grandes áreas: Contas Econômicas Integradas (CEI) e Tabela de Recursos e Usos (TRU). O

principal objetivo da TRU é a análise dos fluxos de bens e serviços e dos aspectos básicos do processo de produção. A TRU de Minas Gerais, cuja primeira versão se refere ao ano de 2005, é composta por 53 produtos e 35 atividades. A sua elaboração tornou possível estimar o PIB estadual não só pela ótica da produção, mas também pelas óticas da renda e da despesa. Além disso, possibilitou construir a Matriz Estadual de Insumo-Produto. Minas Gerais é a primeira unidade da federação a dispor de TRU e MIP elaboradas com a mesma metodologia da TRU e MIP nacionais, produzidas pelo IBGE.

Situação: Projeto permanente

***Título do projeto: Pesquisa de Emprego e Desemprego da Região Metropolitana de Belo Horizonte - PED RMBH***

Equipe técnica: Plínio de Campos Souza (coordenador), Maria Ramos de Souza, Danilo Gomes de Freitas, Eustáquio Mario Ribeiro Braga, Maria Iria de Souza

Financiamento: Secretaria de Estado de Desenvolvimento Social de Minas Gerais

Objetivo da pesquisa: A PED - RMBH investiga a estrutura e a dinâmica do mercado de trabalho na RMBH a partir de um levantamento sistemático mensal sobre emprego, desemprego e rendimentos do trabalho. É realizada em parceria com a Secretaria de Estado de Desenvolvimento Social de Minas Gerais (SEDESE), Fundação Sistema Estadual de Análises de Dados de São Paulo (SEADE) e Departamento Intersindical de Estatística e Estudos Sócio-Econômicos (Dieese).

Situação: Projeto permanente

***Título do projeto: Sistema Estadual de Informações Sistemáticas sobre Saneamento nos Municípios Mineiros***

Equipe técnica: Ricardo Ojima (coordenador), Joseane Souza Fernandes

Financiamento: Secretaria de Estado de Desenvolvimento Regional e Política Urbana de Minas Gerais / COPASA

Objetivo da pesquisa: O SEIS consiste em um levantamento sistemático das informações sobre saneamento básico (abastecimento de água, coleta e tratamento de esgoto, drenagem urbana e coleta e destinação final de resíduos sólidos) nos municípios mineiros. O levantamento será realizado junto às prefeituras e agências prestadoras destes serviços, buscando detalhar as informações sobre a gestão municipal em saneamento básico e ainda coletar informações sobre a qualidade e cobertura dos serviços na escala de municípios, distritos e aglomerados rurais.

Situação: Projeto permanente

***Título do projeto: Déficit Habitacional no Brasil***

Equipe técnica: Maria Bernadette Araújo (coordenadora), Jussara Maria Januzzi, João Bosco Assunção, Leandro Augusto Neves

Financiamento: Ministério das Cidades

Objetivo da pesquisa: Esta pesquisa apresenta informações sobre o setor habitacional no Brasil, descrevendo a evolução dos seus indicadores na última década. Elaborado em parceria com o Ministério das Cidades e o Programa das Nações Unidas para o Desenvolvimento, o estudo tem como base a metodologia desenvolvida pela Fundação João Pinheiro em 1995 para a Secretaria de Política Urbana, no documento Déficit Habitacional no Brasil.

Situação: Projeto permanente.

# CENTRO DE ESTUDOS DE POLÍTICAS PÚBLICAS (CEPP)

## ATIVIDADES

O Centro de Estudos de Políticas Públicas tem por finalidade contribuir para a formulação, implementação e avaliação de políticas públicas, competindo-lhe:

- elaborar propostas de políticas públicas, tendo em vista promover o desenvolvimento econômico e social;
- produzir diagnósticos e análises de políticas públicas, quanto a processos e impactos, objetivando avaliar sua eficiência e efetividade;
- realizar pesquisas e estudos relacionados com as questões ambiental, territorial, urbana e cultural;
- assessorar órgãos e entidades vinculadas aos governos municipais, estaduais e federal em projetos de modernização administrativa e reforço da capacidade institucional.

O CEPP está organizado em quatro núcleos de pesquisa:

- Núcleo de Avaliação de Políticas Públicas
- Núcleo de Estudos em Segurança Pública
- Núcleo de Indicadores de Políticas Públicas
- Núcleo de Projetos Especiais

## EQUIPE TÉCNICA

Pesquisador	Titulação	Área	Instituição
Adriana de Miranda Ribeiro	Doutorado	Demografia	Universidade Federal de Minas Gerais
Altamir Abreu Fialho	Especialização	Planejamento de Transportes Urbanos	Universidade Federal de Minas Gerais
Ana Paula Salej Gomes	Mestrado	Ciência Política	Universidade Federal de Minas Gerais
Andréa D'Assunção Ferreira	Mestrado	Direito Administrativo	Universidade Federal de Minas Gerais
Andréa Mendonça Lage da Cruz	Doutorado	Antropologia	Universidade Federal do Rio de Janeiro
Cláudio Burian Wanderley	Doutorado	Economia	Fundação Getúlio Vargas – Rio de Janeiro
Danielle Ramos de Miranda Pereira	Doutorado	Demografia	Universidade Federal de Minas Gerais
Deusdedit Soares dos Santos	Mestrado	Geografia	Universidade Federal de Minas Gerais
Douglas Sathler dos Reis	Doutorado	Demografia	Universidade Federal de Minas Gerais
Eduardo Cerqueira Batitucci	Mestrado	Sociologia	Universidade Federal de Minas Gerais
Eduardo Teixeira Leite	Mestrado	Administração	Universidade Federal de Lavras
Fátima Beatriz Carneiro Fortes	Doutorado	Ciência Política	Universidade Federal de Minas Gerais
Fernando Martins Prates	Mestrado	Economia	Universidade Federal de Minas Gerais
Francisco Glicério do Prado	Especialização	Administração Pública	Fundação João Pinheiro
Giovanni José Caixeta	Mestrado	Administração Pública	Fundação João Pinheiro
Iara Leal Santana	Especialização	1. Administração Pública 2. Geoprocessamento	1. Fundação João Pinheiro 2. Universidade Federal de Minas Gerais
Igor Viveiros Melo Souza	Mestrado	Economia	Universidade de São Paulo
Isabella Virgínia Freire	Mestrado	Administração Pública	Fundação João Pinheiro
João Batista de Souza Sobrinho	Especialização	1. Análise Econômica, Regional e Urbana 2. Organização, Sistemas e Métodos	1. Universidade Federal de Minas Gerais 2. UNA
João Batista Rezende	Mestrado	Economia	Universidade Federal de Viçosa
Juliana Nunes Santos	Doutorado	Ciências da Saúde	Universidade Federal de Minas Gerais
Kenya Valéria Micaela de Souza Noronha	Doutorado	Economia	Universidade Federal de Minas Gerais
Luciana Leite Lima	Mestrado	Sociologia	Universidade Federal do Rio Grande do Sul
Ludmila Alves Rodrigues	Especialização	Engenharia Sanitária	Universidade Federal de Minas Gerais
Luiza Marilac de Souza	Doutorado	Demografia	Universidade Federal de Minas Gerais
Marcelo de Matos Versiani	Especialização	Administração Pública	Fundação João Pinheiro
Marco Antônio Peroni	Especialização	1. Administração Financeira 2. Administração Pública	1. Centro Universitário UNA 2. Fundação João Pinheiro
Marcus Vinícius Gonçalves da Cruz	Doutorado	Administração	Universidade Federal de Minas Gerais
Maria das Graças Duarte Lemos	Graduação	Economia	Pontifícia Universidade Católica de Minas Gerais
Maria Izabel Marques do Valle	Mestrado	Administração Pública	Fundação João Pinheiro
Maria Luíza de Aguiar Marques	Mestrado	Economia Industrial	Universidade Federal do Rio de Janeiro
Mário Cléber Martins Lanna Júnior	Doutorado	História	Universidade Federal Fluminense
Marta Procópio de Oliveira	Especialização	Teoria Econômica	Universidade Federal de Minas Gerais
Mirela Castro Santos Camargos	Doutorado	Demografia	Universidade Federal de Minas Gerais
Mônica Barros de Lima Starling	Mestrado	Ciência Política	Universidade Federal de Minas Gerais
Mônica Galupo Fonseca Costa	Mestrado	Ciências Exatas e da Terra	Universidade Federal de Minas Gerais
Nícia Raies Moreira de Souza	Mestrado	Sociologia	Universidade Federal de Minas Gerais
Olinto José Oliveira Nogueira	Mestrado	Demografia	Universidade Federal de Minas Gerais
Paulo Frederico Hald Madsen	Mestrado	Geografia	Universidade Federal do Rio de Janeiro
Renato Vale dos Santos	Mestrado	Economia	Universidade Federal do Rio Grande do Sul
Roberto Chafick Abu Kamel	Doutorado	Urbanismo	Université de Paris
Rogério Geraldo de Andrade	Mestrado	Economia	Universidade Federal de Minas Gerais
Rútila Maria Soares Gazzinelli Cruz	Mestrado	Administração Pública	Fundação João Pinheiro
Sálvio Ferreira de Lemos	Especialização	Engenharia de Transportes	Escola de Engenharia Kennedy
Sílvia Campos Horta	Mestrado	Ciência Política	Universidade Federal de Minas Gerais
Vera Lúcia Voll	Mestrado	Sociologia Rural	Universidade de São Paulo
Vitor Maia Senna Delgado	Mestrado	Economia	Universidade Federal de Minas Gerais

## PROJETOS DE PESQUISA

### ***Título do projeto: Pesquisa por Amostra de Domicílios de Minas Gerais - PAD MG***

Equipe técnica: Nícia Raies de Souza (coordenadora), Livia Rosa Cruz, Luiza Marilac de Souza, Adriana de Miranda Ribeiro, Juliana Nunes Santos, Louis Alfredo Rosales, Plínio de Campos Souza, Renato Vale dos Santos

Financiamento: Banco Mundial, FAPEMIG

Objetivo da pesquisa: A Pesquisa por Amostra de Domicílios de Minas Gerais (PAD-MG) é realizada nos mesmos moldes da Pesquisa Nacional por Amostra de Domicílios, a PNAD do IBGE. A PAD/MG é um levantamento socioeconômico baseado em amostra de 18 mil domicílios distribuídos por todo o estado, em 1.200 setores censitários de áreas urbanas e rurais de 308 municípios. A pesquisa coleta, a cada dois anos, informações sobre saúde, educação, trabalho, assistência social, renda e benefícios, gastos (coletivos, de alimentos e individuais) e juventude, além das características dos domicílios e dos indivíduos.

Situação: Projeto permanente

### ***Título do projeto: Índice de Desenvolvimento Humano - IDH***

Equipe técnica: Olinto José Oliveira Nogueira (coordenador), Fernando Martins Prates, Maria Luiza de Aguiar Marques

Objetivo da pesquisa: Calculado pela Fundação João Pinheiro para Minas Gerais, Brasil e municípios brasileiros, em parceria com o Programa das Nações Unidas para o Desenvolvimento (PNUD), o IDH combina três componentes básicos do desenvolvimento humano: longevidade, que também reflete as condições de saúde da população, medida pela esperança de vida ao nascer; educação, medida por uma combinação da taxa de alfabetização de adultos e da taxa combinada de matrícula nos níveis de ensino fundamental, médio e superior; e renda, medida pelo poder de compra da população, baseado no PIB per capita ajustado ao custo de vida local, para torná-lo comparável entre países e regiões.

Situação: Projeto permanente

### ***Título do projeto: Relatório Estadual dos Objetivos de Desenvolvimento do Milênio***

Equipe técnica: Danielle Ramos de Miranda Pereira (coordenadora), Julio Racchumi Romero, Regiane Lucinda de Carvalho

Financiamento: Rede IPEA - ANIPES

Objetivo da pesquisa: A pesquisa visa elaborar relatório de acompanhamento dos ODMs em Minas Gerais.

Situação: Projeto em andamento

***Título do projeto: Índice Mineiro de Responsabilidade Social - IMRS***

Equipe técnica: Maria Luiza Aguiar Marques (coordenadora), Fátima Beatriz Carneiro Fortes, Fernando Martins Prates, Isabella Virgínia Freire, Ludmila Alves Rodrigues, Mônica Barros de Lima Starling, Rosânia Rodrigues de Sousa, Victor Maia Senna Delgado

Financiamento: FAPEMIG

Objetivo da pesquisa: Instituído pela Lei Estadual 15.011, de 15 de janeiro de 2004, a qual atribuiu à Fundação João Pinheiro a tarefa de estimá-lo, o Índice Mineiro de Responsabilidade Social avalia o nível de desenvolvimento dos municípios mineiros a partir das dimensões de renda, saúde, educação, habitação e meio ambiente, segurança pública, gestão, cultura e desporto e lazer. As ações avaliadas foram definidas como aquelas que são (ou deveriam ser) prioridade de programas e de políticas públicas das esferas de governo municipal, estadual e/ou federal. Sendo assim, os diferentes níveis de governo são co-responsáveis por avanços nessas áreas e o índice retrata seu sucesso ou sua responsabilidade social conjunta.

Situação: Projeto permanente

***Título do projeto: Atlas da Educação de Minas Gerais***

Equipe técnica: Adriana Miranda Ribeiro (coordenadora), Danielle Ramos de Miranda Pereira, Victor Maia Senna Delgado

Financiamento: Secretaria de Estado da Educação de Minas Gerais

Objetivo da pesquisa: Este projeto visa a atualização da primeira versão do Atlas da Educação, lançada em 2005, reunindo informações até 2008 sobre oferta, acesso, desempenho e qualidade do sistema educacional. O Atlas se baseia em informações originadas dos Censos Escolares, do Sistema Mineiro de Avaliação do Ensino (SIMAVE) e do Programa de Avaliação da Rede Pública de Educação Básica (PROEB).

Situação: Projeto em andamento

***Título do projeto: Estatísticas Criminais em Minas Gerais***

Equipe técnica: Eduardo Cerqueira Batitucci (coordenador), André Azevedo Sousa, Betânia Totino Peixoto, Douglas Sathler, Elaine de Fátima Mello Santos, Marcus Vinicius Gonçalves da Cruz, Roberta Alves e Silva

Financiamento: Secretaria de Estado de Defesa Social de Minas Gerais

Objetivo da pesquisa: A Fundação João Pinheiro publica trimestralmente o Boletim de Informações Criminais (BIC), que apresenta as taxas de crimes violentos no estado a partir das ocorrências registradas pela Polícia Militar e pela Divisão de Crimes Contra a Vida da Polícia Civil. Os crimes violentos são divididos em duas categorias: contra o patrimônio (roubos consumados e roubos a mão armada - assaltos) e contra a pessoa (tentativas de homicídios, homicídios consumados e estupros consumados). Os dados trimestrais são consolidados no Anuário de Informações Criminais.

Situação: Projeto permanente

***Título do projeto: Sistema de Justiça Criminal no Brasil***

Equipe técnica: Eduardo Cerqueira Batitucci, Marcus Vinícius Gonçalves da Cruz, Betânia Totino Peixoto

Financiamento: PROEx - FINEP

Objetivo da pesquisa: Este é um projeto multi-institucional, financiado pela FINEP e coordenado pela Universidade Federal Fluminense, no âmbito do PROEx. À Fundação João Pinheiro, coube avaliar os Juizados Especiais Criminais em Belo Horizonte como instância de resolução de conflitos e o fluxo dos processos do JECRIM com sentença transitada em julgado no ano de 2008.

Situação: Projeto concluído

***Título do projeto: Instituto Nacional de Ciência e Tecnologia (INCT) em Espaço Urbano e Gestão em Segurança Pública***

Equipe técnica: Marcus Vinícius Gonçalves da Cruz (coordenador), Eduardo Cerqueira Batitucci, Rosânia Rodrigues de Sousa, Betânia Totino Peixoto, Letícia Godinho de Souza, Andréia dos Santos, Roberta Alves e Silva

Financiamento: CNPq, FAPEMIG

Objetivo da pesquisa: O Núcleo de Estudos em Segurança Pública, vinculado ao Centro de Estudos de Políticas Públicas da Fundação João Pinheiro, coordena três projetos de pesquisa no âmbito do Instituto Nacional de Ciência e Tecnologia (INCT) em Espaço Urbano e Gestão em Segurança Pública. Até 2011, serão realizadas pesquisas sobre (1) fluxo dos crimes violentos contra o patrimônio no Sistema de Justiça Criminal em Minas Gerais; (2) as organizações policiais, com foco no estudo da cultura organizacional das polícias em Minas Gerais e Rio de Janeiro; e (3) o Sistema Prisional no Brasil.

Situação: Projeto em andamento

***Título do projeto: Avaliação do Programa de Integração das Polícias Civil e Militar***

Equipe técnica: Igor Viveiros Melo Souza (coordenador), Ricardo Candea Sá Barreto, Rodrigo Soares (consultor)

Financiamento: FAPEMIG

Objetivo da pesquisa: O projeto objetiva avaliar o impacto da integração das Polícias Civil e Militar sobre os indicadores de criminalidade em Minas Gerais.

Situação: Projeto em andamento

***Título do projeto: Avaliação do Programa Minas Sem Fome***

Equipe técnica: Luiza de Marillac, Danielle Ramos de Miranda Pereira, Victor Maia Senna Delgado, Juliano Assunção (consultor)

Financiamento: FAPEMIG

Objetivo da pesquisa: O programa Minas sem Fome, implantado pela EMATER - MG, é um dos projetos estruturadores do Governo de Minas Gerais. Iniciado em 2003, o programa tem como principais objetivos a promoção da segurança alimentar, a redução da pobreza, a inclusão produtiva, a geração de renda e o fomento ao associativismo rural. O projeto visa identificar o impacto do programa sobre as condições de vida dos beneficiários, avaliando em que medida seus objetivos estão sendo alcançados.

Situação: Projeto em andamento

***Título do projeto: Avaliação do Programa de Redução da Mortalidade Infantil e Materna Viva Vida***

Equipe técnica: Kenya Valéria Micaela de Souza Noronha (coordenadora), Fátima Beatriz Carneiro Fortes, Luciana Leite Lima, Mirela Castro Santos Camargos, Naércio Aquino Menezes Filho (consultor)

Financiamento: FAPEMIG

Objetivo da pesquisa: O Programa Viva Vida, implementado pelo Governo de Minas Gerais a partir de 2003, tem o objetivo de reduzir a mortalidade materna e infantil. O objetivo da pesquisa é avaliar a implementação e o impacto do programa. Na primeira etapa da pesquisa, foram realizadas entrevistas com as instituições beneficiadas para verificar se os kits de atenção primária, kits maternidade e kits de UTI neonatal foram recebidos e estão sendo utilizados. Buscou-se também averiguar se existe um sistema de monitoramento por parte das Secretarias Municipais de Saúde e se existe uma interligação entre os setores de atenção primária e secundária. Na segunda etapa, serão realizadas entrevistas domiciliares com gestantes de alto risco para mensurar o impacto dos Centros Viva Vida. Para esta avaliação,

será utilizada a metodologia de escore de propensão.

Situação: Projeto em andamento

***Título do projeto: Avaliação do Programa de Fortalecimento e Melhoria da Qualidade dos Hospitais SUS/MG (PRO HOSP)***

Equipe técnica: Fátima Beatriz Carneiro Fortes, (coordenadora), Kenya Valéria Micaela de Souza Noronha, Luciana Leite Lima, Mirela Castro Santos Camargos, Naércio Aquino Menezes Filho (consultor)

Financiamento: FAPEMIG

Objetivo da pesquisa: O projeto tem em vista avaliar o impacto do programa PRO-HOSP, com base em alguns indicadores de desempenho hospitalar, a saber: taxa de ocupação, taxa de mortalidade, proporção de cesáreas e tempo médio de permanência.

Situação: Projeto em andamento

***Título do projeto: População Idosa na Região Metropolitana de Belo Horizonte: um estudo sobre a institucionalização de longa permanência***

Equipe técnica: Mirela Castro Santos Camargos (coordenadora), Adriana de Miranda Ribeiro, Fátima Beatriz Carneiro Fortes, Luciana Leite Lima

Financiamento: FAPEMIG

Objetivo da pesquisa: Este projeto tem como objetivos: (1) traçar um quadro sobre os idosos não institucionalizados residentes na RMBH em relação à renda, saúde, educação, arranjo da família, utilização de serviços de saúde, trabalho e aposentadoria; (2) caracterizar as Instituições de Longa Permanência para Idosos (ILPI) da RMBH, em relação a aspectos como: natureza jurídica (filantrópica ou particular), fonte de recursos financeiros, número de idosos atendidos, capacidade de atendimento, profissionais empregados, serviços prestados, atenção à saúde, adequação às normas de funcionamento e infra-estrutura; e (3) observar como estas instituições são percebidas tanto por moradores como por idosos que não residem nestes locais e quais seriam possíveis alternativas de moradia, em caso de dependência.

Situação: Projeto em andamento

***Título do projeto: O Mercado da Terra na RMBH: estudo de caso no entorno do Aeroporto de Confins***

Equipe técnica: Salvio Lemos (coordenador), Douglas Sathler, Elieth Amélia de Sousa, Igor Viveiros Melo Souza

Financiamento: Secretaria de Estado de Desenvolvimento Regional e Política Urbana de Minas Gerais

Objetivo da pesquisa: A pesquisa pretende avaliar o impacto dos investimentos públicos e privados realizados no entorno do Aeroporto de Confins sobre o mercado imobiliário, construindo referências, bases e procedimentos metodológicos para o planejamento territorial e para o desenvolvimento sustentável de toda a RMBH, com destaque para os municípios próximos, que compõem o Vetor Norte da região metropolitana.

Situação: Projeto em andamento

***Título do projeto: Impacto do Turismo nos Municípios***

Equipe técnica: Deusdedit Soares dos Santos (coordenador), Claudio Burian Wanderley, Iara Leal Santana, Fátima Cunha, Paulo Frederico Hald Madsen, Ludmila Alves Rodrigues, Rogério Geraldo de Andrade, Mirna Serpa Chiari, Patrícia Albano, Vera Lucia Voll

Financiamento: Ministério do Turismo

Objetivo da pesquisa: Realizado em 22 municípios turísticos, o estudo objetivou avaliar o impacto do turismo no desenvolvimento das comunidades de destino e como a gestão pública local tem atuado no setor. Incluiu ainda uma análise comparativa do desempenho institucional daqueles municípios com as demais cidades brasileiras, baseada em dados levantados pelo IBGE e publicados no Perfil dos Municípios Brasileiros - Gestão Pública 2004 e Gestão Pública 2005.

Situação: Projeto concluído

***Título do projeto: Plano de Desenvolvimento Integrado do Turismo de Belo Horizonte***

Equipe técnica: Vera Lucia Voll (coordenadora), Rogério Geraldo de Andrade, Roberto Chafik Abu Kamel, Cláudio Burian Wanderley, Paulo Frederico Hald Madsen, Douglas Sathler, Ricardo Ojima, Luciana Leite Lima

Objetivo da pesquisa: A pesquisa tem como objetivo desenvolver instrumento para orientar o crescimento do setor de turismo em bases sustentáveis no curto, médio e longo prazos, estabelecendo as bases para a definição de ações, de prioridades e para a tomada de decisão, tanto no setor público como no setor privado, por meio de um planejamento objetivo e democrático, destacando o papel do turismo como indutor do desenvolvimento econômico e gerador de novas oportunidades de trabalho e emprego e melhoria da qualidade de vida,

fundado em oportunidades equilibradamente distribuídas no território municipal.

Financiamento: Prefeitura de Belo Horizonte e Ministério do Turismo

Situação: Projeto em andamento

***Título do projeto: Acompanhamento da Lei Estadual no. 13803/00 - “Lei Robin Hood”***

Equipe técnica: Isabella Virgínia Freire

Objetivo da pesquisa: A Fundação João Pinheiro é responsável pela estimação e divulgação dos índices da “Lei Robin Hood” (Lei Estadual 13.803, de 27 de dezembro de 2000), utilizados para a distribuição da cota-parte do Imposto sobre Circulação de Mercadorias e Serviços (ICMS) dos municípios mineiros, visando desconcentrar renda e transferir recursos para regiões mais pobres, incentivar a aplicação de recursos municipais nas áreas sociais, induzir os municípios a aumentarem sua arrecadação e a utilizarem com mais eficiência os recursos arrecadados.

Situação: Projeto permanente

***Título do projeto: Estudo sobre a Geração de Trabalho e Renda a partir da Utilização dos Mecanismos de Incentivo à Cultura em Minas Gerais***

Equipe técnica: Mônica Barros de Lima Starling (coordenadora), Ana Paula Salej Gomes, Douglas Sathler, Luciana Leite Lima

Financiamento: Secretaria de Estado da Cultura de Minas Gerais

Objetivo da pesquisa: O propósito da pesquisa é identificar e analisar os impactos da Lei Estadual de Incentivo à Cultura e do Fundo Estadual de Cultura de Minas Gerais, na geração de trabalho e renda na atividade cultural no Estado

Situação: Projeto concluído

***Título do projeto: Diagnóstico Econômico e Cultural do Setor Audiovisual em Minas Gerais e do Setor Musical de Belo Horizonte***

Equipe técnica: Marta Procópio de Oliveira (coordenadora), Andréa Mendonça Lage da Cruz, Ana Paula Salej

Financiamento: SEBRAE - MG

Objetivo da pesquisa: Estes diagnósticos abordam aspectos políticos (legislação, editais e

outros mecanismos de incentivo), econômicos (cadeia produtiva - produção, distribuição, exibição - e valores envolvidos), sociais (geração de emprego e renda em cada elo da cadeia produtiva) e simbólicos (formação e consolidação de identidades). Seu objetivo é contribuir para a formulação de políticas públicas de cultura democráticas e inclusivas, que promovam o respeito e a valorização da diversidade cultural de Minas Gerais.

Situação: Projeto em andamento

***Título do projeto: Perfil da Economia Mineral em Minas Gerais***

Equipe técnica: Eduardo Teixeira Leite

Financiamento: Secretaria de Estado de Desenvolvimento Econômico de Minas Gerais

Objetivo da pesquisa: Esta publicação reporta as mais relevantes informações sobre o setor mineral do estado, reunindo dados produzidos pelo Departamento Nacional de Produção Mineral (DNPM), obtidos a partir dos relatórios anuais de lavra produzidos pelas empresas do setor, sobre as reservas e a produção mineral de Minas Gerais, investimentos e mão-de-obra do setor, parque produtor, royalties e impostos gerados, mercado consumidor e direitos minerários, entre outros.

Situação: Projeto em andamento

## CONSULTORIAS

***Título do projeto: Plano Diretor Participativo e Legislação Urbanística Básica (Lei de Uso e Ocupação do Solo, Lei de Parcelamento, Código de Edificações e Código de Posturas)***

Equipe técnica: Maria Izabel Marques do Valle, Salvio Ferreira de Lemos, Daniela Jovem, Delio Araújo Cunha, Francisco Glicério Prado, João Batista Sobrinho, Maria Aparecida Seabra de Carvalho Cambraia, Paulo Frederico Hald Madsen, Rútila Maria Soares Gazzinelli Cruz, Maria Valeska Duarte Drummond

Cliente: Prefeitura Municipal de Pouso Alegre

***Título do projeto: Plano Viário e Legislação Urbanística Básica (Lei de Uso e Ocupação do Solo, Lei de Parcelamento, Código de Edificações e Código de Posturas)***

Equipe técnica: Salvio Ferreira de Lemos, Maria Valeska Duarte Drummond

Cliente: Prefeitura Municipal de Curvelo

***Título do projeto: Reformulação da Legislação Relativa à Organização Administrativa e de Pessoal***

Equipe técnica: Altamir Abreu Fialho

Cliente: Prefeitura Municipal de Santa Luzia

***Título do projeto: Estatuto e Plano de Cargos, Carreiras e Remuneração do Magistério Público***

Equipe técnica: Altamir Fialho, João Batista Sobrinho

Cliente: Prefeitura Municipal de Nazareno

***Título do projeto: Reforma Administrativa da Prefeitura***

Equipe técnica: Iara Leal Santana e Paulo Frederico Hald Madsen

Cliente: Prefeitura Municipal de Nova Lima

***Título do projeto: Diagnóstico da organização, do funcionamento e dos recursos humanos dos órgãos de controle interno dos estados brasileiros e do Distrito Federal***

Equipe técnica: Geovanni José Caixeta, Ana Paula Salej

Cliente: Conselho Nacional dos Órgãos de Controle Interno dos Estados Brasileiros e do Distrito Federal (CONACI)

# ESCOLA DE GOVERNO

## ATIVIDADES

A Escola de Governo tem por finalidade promover a formação e a capacitação de recursos humanos para a administração pública, prioritariamente para o Estado de Minas Gerais, competindo-lhe:

- oferecer cursos de graduação, pós-graduação e capacitação e treinamento, nas áreas relacionadas à administração pública;
- desenvolver estudos e pesquisas relativos à administração pública e áreas afins;
- desenvolver projetos de extensão universitária;
- promover a cooperação técnica e acadêmica com instituições públicas e privadas, nacionais, internacionais e estrangeiras.

A Escola de Governo Professor Paulo Neves de Carvalho obteve o conceito máximo (5) no Índice Geral de Cursos (IGC) do Inep-MEC, em 2009.

## EQUIPE TÉCNICA

Pesquisador	Titulação	Área	Instituição
Afonso Henriques Borges Ferreira	Doutorado	Economia	New School for Social Research
Alexandre Queiroz Guimarães	Doutorado	Política / Economia Política	University of Sheffield
Bruno Lazzarotti Diniz Costa	Doutorado	Sociologia e Política	Universidade Federal de Minas Gerais
Carla Bronzo Ladeira Carneiro	Doutorado	Sociologia e Política	Universidade Federal de Minas Gerais
Carla Cristina Aguilár de Souza	Doutorado	Economia	Universidade Federal de Minas Gerais
Cláudia Beatriz Machado Monteiro de Lima Nicácio	Mestrado	Psicologia Social	Universidade Federal de Minas Gerais
Cláudia Júlia Guimarães Horta	Doutorado	Demografia	Universidade Federal de Minas Gerais
Elieth Amélia de Sousa	Mestrado	Ciências Sociais	Pontifícia Universidade Católica de Minas Gerais
Ester Carneiro do Couto Santos	Mestrado	Estudos Populacionais e Pesquisas Sociais	Escola Nacional de Ciências Estatísticas
Flávia de Paula Duque Brasil	Mestrado	Sociologia	Universidade Federal de Minas Gerais
Frederico Poley Martins Ferreira	Doutorado	Demografia	Universidade Federal de Minas Gerais
João Carlos Vieira Kirdeikas	Mestrado	Economia	Universidade Federal de Minas Gerais
Leticia Godinho de Sousa	Mestrado	Ciência Política	Universidade Federal de Minas Gerais
Marconi Martins de Laia	Doutorado	Ciência da Informação	Universidade Federal de Minas Gerais
Maria Christina de Lana Moreira Borba	Mestrado	Saúde Pública	Universidade Federal de Minas Gerais
Maria de Fátima Pereira Rossi	Mestrado	Administração	Universidade Federal de Minas Gerais
Maria Isabel Araújo Rodrigues	Mestrado	Administração Pública	Fundação João Pinheiro
Maria Ruth Siffert Diniz Teixeira Leite	Mestrado	Administração Pública	Fundação João Pinheiro
Marília Mariano de Lima Flecha	Mestrado	Administração Pública	Fundação João Pinheiro
Mauro César da Silveira	Mestrado	Engenharia de Produção	Universidade Federal de Minas Gerais
Murilo Cássio Xavier Fahele	Doutorado	Sociologia e Política	Universidade Federal de Minas Gerais
Raimundo Sousa Leal Filho	Mestrado	Economia	Universidade Estadual de Campinas
Reginaldo Pinto Nogueira Júnior	Doutorado	Economia	University of Kent at Canterbury
Ricardo Carneiro	Doutorado	Sociologia e Política	Universidade Federal de Minas Gerais
Rosânia Rodrigues de Sousa	Doutorado	Psicologia Social, do Trabalho e das Organizações	Universidade de Brasília
Sérgio Luiz Félix da Silva	Mestrado	Administração Pública	Fundação João Pinheiro
Silvio Ferreira Júnior	Doutorado	Economia Aplicada	Universidade Federal de Viçosa
Simone Cristina Dufloth	Doutorado	Ciência da Informação	Universidade Federal de Minas Gerais
Sulamita Crespo Carrilho Machado	Doutorado	Direito	Universidade Federal de Minas Gerais
Vera Lúcia Costa Westin	Mestrado	Comunicação Social	Universidade Federal de Minas Gerais

### 1. Programas acadêmicos

#### Número de alunos graduados em 2009

Cursos	Alunos graduados
Graduação (CSAP)	68
Especialização	136
1. PROAP	40
2. Polícia Militar	84
3. Outros cursos	12
Mestrado	37
Total	241

## Curso Superior de Administração Pública (CSAP)

### Relação candidato - vaga no exame vestibular

Ano	Candidatos inscritos	Relação candidato / vaga
2005	1091	13,6
2006	1257	15,7
2007	1373	17,2
2008	1046	13,1
2009	1516	19,0
2010	1514	18,9

## Curso Superior de Administração Pública (CSAP)

### Composição do Corpo Docente em 2009

Indicador	1º Semestre Letivo	2º Semestre Letivo
<b>Titulação</b>		
Doutores	41%	47%
Mestres	56%	51%
Graduados	2%	2%
<b>Vínculo</b>		
Docente Permanente*	41%	42%
Docente Associado**	29%	38%
Docente Colaborador***	29%	20%
<b>Total de docentes</b>	41	45

\* Técnicos da FJP lotados na EG; \*\* Técnicos da FJP lotados em outras diretorias que não a EG; \*\*\* Outros profissionais contratados para lecionar no CSAP

O CSAP obteve o 1º lugar dentre os 1.475 cursos de Administração do país na nota dos concluintes do ENAD 2008.



## 2 . Programa de Capacitação e Treinamento

### Principais Indicadores de Desempenho do Programa

Número de cursos oferecidos*	39
Número de turmas oferecidas	49
Número de clientes atendidos**	9
Número de alunos certificados	2 532
• Projeto Estruturador SEPLAG	1 980
• Outros clientes	552

#### \* Cursos de Capacitação e Treinamento oferecidos em 2009

- Contabilidade Governamental: Escrituração e Apuração de Balanços
- Contabilidade Governamental: Teoria Básica
- Contabilidade Pública
- Economia da Saúde
- Elaboração de Indicadores de Desempenho Organizacional
- Estatística em R
- Formação de Multiplicadores e Facilitadores de Aprendizagem
- Formação de Pregoeiros
- Fundamentos de Gerenciamento de Projetos
- Gestão de Contratos
- Gestão de Convênios
- Gestão de Meio Ambiente
- Gestão de Políticas Públicas
- Gestão de Recursos Humanos
- Gestão do Desempenho
- Gestão do Desenvolvimento
- Gestão Estratégica de Recursos Humanos
- Gestão Orçamentária e Financeira
- Gestão Orientada por Resultados
- Gestão Pública por Resultados
- Lei de Responsabilidade Fiscal
- Licitações
- Licitações e Contratos - Avançado
- Licitações na Administração Pública
- Liderança e Gestão de Pessoas na Administração Pública
- Orçamento Público e Gestão Orçamentária e Financeira
- Parceria Público-Privada
- Planejamento Estratégico

- Planejamento Estratégico e Elaboração de Projetos para Captação de Recursos
- Planejamento Gestão e Finanças
- Planejamento Governamental
- Planejamento Público
- Política Monetária e Bancos Centrais
- Português e Redação Oficial
- Provisão e Carreiras
- Regime Próprio de Previdência e Processo de Aposentadoria
- Sistema de Registro de Preços
- Variação Patrimonial

## **\*\* Órgãos e instituições que contrataram cursos de capacitação e treinamento em 2009**

- Secretaria de Estado de Planejamento e Gestão de Minas Gerais
- Secretaria de Estado de Desenvolvimento Regional e Política Urbana de Minas Gerais
- Secretaria de Estado de Esportes e Juventude de Minas Gerais
- Sistema Estadual de Meio Ambiente de Minas Gerais
- Fundação João Pinheiro
- Fundação Nacional de Saúde
- Banco de Desenvolvimento de Minas Gerais
- Tribunal de Justiça
- Prefeitura Municipal de Belo Horizonte

## **ACORDOS DE INTERCÂMBIO ACADÊMICO COM INSTITUIÇÕES ESTRANGEIRAS**

Università degli Studi di Roma 2 "Tor Vergata" - Itália  
 Università di Torino - Itália  
 Université de Picardie Jules Verne - França  
 Universidad de Santiago de Chile (USACH) - Chile  
 National Chengchi University (NCCU) - Taiwan

## **PROJETOS DE PESQUISA**

***Título do projeto: Avaliação de Programas de Transferência Condicionada de Renda em Minas Gerais: efeitos sinérgicos sobre o acesso***

Equipe técnica: Murilo Cássio Xavier Fabel (coordenador), Bruno Lazzarotti Diniz Costa

Financiamento: FAPEMIG

Objetivo da pesquisa: Este projeto de pesquisa visa proceder a uma análise do grau de focalização, do impacto e dos efeitos sinérgicos dos Programas Sociais de Transferência Condicionada de Renda sobre os padrões de pobreza e de desigualdade social no estado de Minas Gerais.

Situação: Projeto em andamento

***Título do projeto: Efeitos de Programas de Proteção Social sobre Aspectos Menos Tangíveis da Pobreza***

Equipe técnica: Carla Bronzo Ladeira Carneiro (coordenadora), Bruno Lazarotti Diniz Costa, Murilo Cássio Xavier Fahel

Financiamento: FAPEMIG

Objetivo da pesquisa: Esta pesquisa objetiva identificar os efeitos dos programas de proteção social sobre os aspectos ou dimensões menos tangíveis da pobreza, considerando as mudanças principalmente de natureza psicossocial que se processam nas famílias beneficiárias dos serviços de proteção social, mais especificamente dos programas de transferência condicionada de renda, como é o caso do programa Bolsa-Família.

Situação: Projeto em andamento

***Título do projeto: Pobreza, Exclusão e Políticas de Inclusão na Região Metropolitana de Belo Horizonte***

Equipe técnica: Ricardo Carneiro (coordenador), Carla Bronzo Ladeira Carneiro, Bruno Lazarotti Diniz Costa, Murilo Cássio Xavier Fahel, Sílvio Ferreira Júnior, Alexandre Queiroz Guimarães, Reginaldo Pinto Nogueira Júnior, Flávia de Paula Duque Brasil, Pedro Lucas de Moura Palotti

Financiamento: FAPEMIG

Objetivo da pesquisa: A pesquisa pretende analisar as diferentes concepções sobre pobreza e os modelos normativos que norteiam a formulação de políticas de inclusão social para avaliar, sob esse prisma, programas e projetos governamentais, enfatizando intervenções no espaço da Região Metropolitana de Belo Horizonte (RMBH). O foco na RMBH se justifica pela tendência de metropolização da pobreza urbana no país e pela existência de um repertório bastante expressivo de iniciativas setoriais nesta região metropolitana.

Situação: Projeto em andamento

***Título do projeto: Avaliação dos Centros de Referência da Assistência Social (CRAS) e Análise da Implementação do SUAS em Minas Gerais***

Equipe técnica: Carla Bronzo Ladeira Carneiro (coordenadora), Pedro Lucas de Moura Palotti

Financiamento: Secretaria de Estado de Desenvolvimento Social de Minas Gerais

Objetivo da pesquisa: A pesquisa tem como objetivo diagnosticar o desenvolvimento recente da política de assistência social no estado de Minas Gerais, enfocando aspectos institucionais, políticos e administrativos da gestão da assistência social nos municípios mineiros e características de processos, estrutura física e de pessoal e dos serviços oferecidos pelos equipamentos de proteção social básica.

Situação: Projeto concluído

***Título do projeto: Desenvolvimento e Geração de Emprego e Renda: políticas de emprego e renda, a economia solidária e o papel dos governos locais***

Equipe técnica: Alexandre Queiroz Guimarães

Financiamento: FAPEMIG

Objetivo da pesquisa: O projeto visa estudar várias modalidades de políticas de emprego e renda, incluindo políticas de capacitação, de estímulo ao empreendedorismo, de financiamento e microcrédito, de estímulo à economia solidária e experiências de economia local.

Situação: Projeto em andamento

***Título do projeto: Abrigos em Minas Gerais***

Equipe técnica: Frederico Poley Ferreira

Financiamento: Secretaria de Estado de Desenvolvimento Social de Minas Gerais

Objetivo da pesquisa: Com o objetivo de listar e conhecer todas as instituições que prestam serviços de abrigamento para crianças e adolescentes, o estudo traz dados inéditos sobre as instituições existentes e sua localização, número de crianças abrigadas e quantidade de vagas disponíveis. Os resultados da pesquisa irão subsidiar a elaboração de políticas públicas voltadas para a criança e o adolescente.

Situação: Projeto concluído

***Título do projeto: Estudo das Crianças e Adolescentes em Situação de Trabalho, Inclusive nas Ruas, no Estado de Minas Gerais***

Equipe técnica: Frederico Poley Ferreira, Bruno Lazzarotti Diniz Costa, Nícia Raies de Souza

Financiamento: Secretaria de Estado de Desenvolvimento Social de Minas Gerais

Objetivo da pesquisa: O trabalho avaliou a situação atual das crianças e adolescentes que trabalham no estado de Minas Gerais, sob diferentes dimensões, como mercado de trabalho, características dessa população, suas famílias, tipos de ocupação etc. Além disso, em parceria com os 21 municípios mais populosos do estado, realizou-se um levantamento das crianças e adolescentes que exercem alguma ocupação nas ruas. Essa pesquisa subsidiará a elaboração de um Plano Estadual de Combate ao Trabalho Infantil e de Planos Municipais com o mesmo objetivo.

Situação: Projeto concluído

***Título do projeto: Toda Criança em Família***

Equipe técnica: Bruno Lazzarotti Diniz Costa, Frederico Poley Ferreira

Financiamento: Secretaria de Estado de Desenvolvimento Social de Minas Gerais

Objetivo da pesquisa: A pesquisa tem o objetivo de apresentar um panorama da situação e da evolução recente das condições de vida e de atendimento de crianças e adolescentes em Minas Gerais.

Situação: Projeto em andamento

***Título do projeto: Crianças e seus Domicílios na Região Metropolitana de Belo Horizonte: probabilidades de ocorrência, mapeamento e caracterização***

Equipe técnica: Frederico Poley Ferreira

Financiamento: FAPEMIG

Objetivo da pesquisa: O objetivo do projeto é analisar os determinantes da formação e localização dos domicílios com pelo menos uma criança, cuja idade seja inferior ou igual a seis anos de idade, na Região Metropolitana de Belo Horizonte. Especificamente, se pretende: (i) analisar os determinantes da estruturação dos domicílios com crianças; (ii) proceder a caracterização dos domicílios e das famílias que os habitam; (iii) identificar as demandas por serviços desses domicílios; (iv) calcular as probabilidades de ocorrência dos diferentes tipos de domicílio com crianças, dadas as características socioeconômicas das famílias; (v) mapear e categorizar esses domicílios, tendo em vista elaborar um “Atlas” da

situação das crianças na Região Metropolitana de Belo Horizonte.

Situação: Projeto em andamento

***Título do projeto: Avaliação da Aplicação de Medida Sócio-Educativa de Internação de Adolescentes em Conflito com a Lei***

Equipe técnica: Bruno Lazzarotti Diniz Costa (coordenador), Carla Bronzo Ladeira Carneiro, Elieth Amélia de Souza

Financiamento: CNPq

Objetivo da pesquisa: O projeto avalia a implementação da política preconizada pelo Estatuto da Criança e do Adolescente nos centros sócio-educativos localizados no município de Belo Horizonte ligados à Superintendência de Atendimento às Medidas Sócio-Educativas da Secretaria de Estado de Defesa Social de Minas Gerais, principalmente do ponto de vista das práticas pedagógicas, seus determinantes políticos e institucionais.

Situação: Projeto em andamento

***Título do projeto: Determinantes Institucionais da Aplicação de Medidas Sócio-Educativas de Internação de Adolescentes em Conflito com a Lei***

Equipe técnica: Bruno Lazzarotti Diniz Costa

Financiamento: FAPEMIG

Objetivo da pesquisa: O projeto objetiva avaliar como os determinantes sociológicos dos processos de socialização e ressocialização dos adolescentes interagem com: (i) os pressupostos e diretrizes pedagógicas adotadas; (ii) os condicionantes da implementação da política de atendimento; (iii) os processos institucionais para produzir um determinado perfil de atendimento nas unidades de internação. O foco não são os níveis mais elevados de decisão e formulação no sistema de atendimento, mas as maneiras pelas quais as determinações e diretrizes são apropriadas, aplicadas ou motivadas pelo que Lipsky (1980) chamou de street level bureaucracy.

Situação: Projeto em andamento

***Título do projeto: Análise das Condições de Inserção do Estado na Sociedade da Informação: proposta metodológica e sua aplicação nas unidades da federação***

Equipe técnica: Elisa Maria Pinto Da Rocha (coordenadora), Simone Cristina Dufloth, Maria Isabel Rodrigues, Jane Noronha Carvalhais

Financiamento: FAPEMIG

Objetivo da pesquisa: A pesquisa pretende analisar a inserção dos estados brasileiros no novo padrão produtivo denominado Sociedade da Informação e do Conhecimento (SIC), utilizando-se, para tanto, de métrica sintética que possibilite identificar as potencialidades e os desafios que se apresentam aos estados no sentido de se inserirem na SIC.

Situação: Projeto em andamento

***Título do projeto: Planos Plurianuais de Ação Governamental e Sistemas de Avaliação de Resultados: os casos de Minas Gerais e Governo Federal***

Equipe técnica: Frederico Poley Ferreira

Financiamento: FAPEMIG

Objetivo da pesquisa: A pesquisa tem como objetivo realizar um estudo comparado dos sistemas de monitoramento e avaliação de políticas públicas implantados pelo governo de Minas Gerais e pelo governo federal. Com foco na formulação e execução dos Planos Plurianuais de Ação Governamental (PPAGs) 2008-2011, serão estudados especificamente os projetos finalísticos das áreas de educação e assistência social.

Situação: Projeto em andamento

# Publicações

## ARTIGOS EM PERIÓDICOS

**BRASIL, Flávia de Paula Duque.** Democracia participativa e política urbana na experiência de Belo Horizonte a partir dos anos 1990. *Revista do Observatório do Milênio de Belo Horizonte*, v. 2, n. 1, p. 22-39, outubro de 2009.

**CAMARGOS, Mirela Castro Santos; RODRIGUES, Roberto; MACHADO, Carla Jorge.** Expectativa de vida saudável para idosos brasileiros, 2003. *Ciência & Saúde Coletiva*, v. 14, n.5, p. 1903-1909, novembro/dezembro de 2009.

**CARNEIRO, Ricardo; RIBEIRO, Marco Antônio.** A inclusão indesejada: as empresas brasileiras face à lei de cotas para pessoas com deficiência no mercado de trabalho. *Organizações e Sociedade* (Qualis ANacional), v. 16, n. 50, p. 545-564, julho/setembro de 2009.

**COSTA, Bruno Lazzarotti Diniz.** Relações intergovernamentais e o modelo de alocação de recursos no ensino fundamental público. *Caminhos da História* (Qualis A Local), v. 14, n. 1, p. 147-170, 1º semestre de 2009.

**FAHEL, Murilo Cássio Xavier; INÁCIO, Magna.** Riscos e proteções sociais: a atualidade de um velho binômio. *Revista Governança Social - IGS*, v. 2, edição temática 1, p. 25-27, junho de 2009.

**FERREIRA, Frederico Poley.** Trabalho de crianças e adolescentes nas ruas: o caso de Minas Gerais. *Libertas*, v. 3, n. 2, p. 83-102, julho de 2009.

**FERREIRA JÚNIOR, Sílvio; SAMPAIO, Ângela Maria Marques; KLIGERMAN, Débora Cynamon.** Contribuição sustentável da reciclagem de resíduos da construção civil à saúde ambiental. *Revista Brasileira de Direito Ambiental*, v. 17, n. 1, p. 125-137, janeiro/março de 2009.

**FERREIRA JÚNIOR, Sílvio; SAMPAIO, Ângela Maria Marques; KLIGERMAN, Débora Cynamon.** Dengue, related to rubble and building construction in Brazil. *Waste Management*, v. 29, n. 11, p. 2867-2873, novembro de 2009.

**FERREIRA JÚNIOR, Sílvio; VALE, Pedro Paulo Leite do.** Os contratos de gestão como alternativa de um novo modelo de gestão nos hospitais da Prefeitura da Cidade do Rio de Janeiro. *Revista Administração em Debate*, v. 1, n. 3, p. 26-34, maio de 2009.

**GUIMARÃES, Alexandre Queiroz.** Estado, instituições e desenvolvimento: o modelo coreano e a interpretação da crise asiática. *Revista de Sociologia e Política (Qualis A Local)*, v. 17, n. 34, p. 253-269, outubro de 2009.

**NOGUEIRA JÚNIOR, Reginaldo Pinto.** Uma análise econométrica da hipótese de continuação da política monetária brasileira após 2003. *Revista de Economia e Administração (Qualis C Nacional)*, v. 8, n. 1, p. 49-61, janeiro/março de 2009.

**NOGUEIRA JÚNIOR, Reginaldo Pinto.** Is monetary policy really neutral in the long-run? Evidence for some emerging and developed economies. *Economics Bulletin*, v. 29, n. 3, p. 2432-2437, setembro de 2009.

**NOGUEIRA JÚNIOR, Reginaldo Pinto.** Testing credibility with time-varying coefficients. *Applied Economics Letters (Qualis B Internacional)*, v. 16, n. 18, p. 1813-1817, dezembro de 2009.

**NOGUEIRA JÚNIOR, Reginaldo Pinto; LEON-LEDESMA, Miguel Angeles.** Fear of floating in Brazil: did inflation targeting matter? *North American Journal of Economics and Finance*, v. 20, n. 3, p. 255-266, dezembro de 2009.

**PEREIRA, Danielle Ramos de Miranda.** Perfil das condições de saúde das capitais brasileiras na perspectiva dos Objetivos de Desenvolvimento do Milênio (ODM). *Revista do Serviço Público*, v. 60, n. 2, p. 141-158, abril/junho de 2009.

**PEREIRA, Danielle Ramos de Miranda.** Educação, desenvolvimento humano e qualidade da educação. *Revista de Políticas Públicas*, v. 13, n. 1, p. 97-106, janeiro/julho de 2009.

**PEREIRA, Danielle Ramos de Miranda; FERREIRA, Rodrigo; Diniz, Luiz Henrique; FERREIRA, Álida.** Pobreza, inserção no mercado de trabalho, aspectos demográficos sob a ótica do quesito raça/cor em Belo Horizonte. *Revista Pensar BH: Política Social (Qualis A Local)*, v.8, n. 22, p. 46-50, maio de 2009.

**RIBEIRO, Adriana Miranda; RIOS NETO, Eduardo; CARVALHO, José Alberto.** Reconstrução de histórias de nascimentos a partir de dados censitários: uma análise comparativa de duas metodologias. *Revista Brasileira de Estudos de População*, v. 26, n. 1, p. 21-35, janeiro/junho de 2009.

**ROCHA, Elisa Maria Pinto da; DUFLOTH, Simone Cristina.** Análise comparativa regional de indicadores de inovação tecnológica empresarial: contribuição a partir dos dados da Pesquisa Industrial de Inovação Tecnológica. *Perspectivas em Ciência da Informação (Qualis A Nacional)*, v. 14, n. 1, p. 192-208, 2009.

**RODRIGUES, Maria Isabel Araújo; DUFLOTH, Simone Cristina.** Contribuições dos portais de governo para transparência e controle social: uma abordagem sobre a usabilidade de portais com foco na transparência das ações de governo e no exercício do controle pelo cidadão. **Pensar BH: Política Social (Qualis A Local)**, v. 8, n. 24, p. 43-45, novembro de 2009.

**SANTOS, Ester Carneiro do Couto.** Opção de desenvolvimento estratégico brasileiro em CT&I. **Parcerias Estratégicas**, v. 14, n. 28, p. 267-286, janeiro/junho de 2009.

**SANTOS, Ester Carneiro do Couto; FREIRE, Denise Guichard; CARVALHO, Ronaldo Cerqueira.** Arranjos produtivos locais e a especificidade da realidade brasileira. **Economia Marche**, v. 2, n. 2, p. 219-240, dezembro de 2008.

**SANTOS, Juliana Nunes; RATES, Silmar Paulo; LEMOS, Stela Maris.; LAMOUNIER, Joel Alves.** Anemia em crianças de uma creche pública e as repercussões sobre o desenvolvimento de linguagem. **Revista Paulista de Pediatria**, v. 27, p. 67-73, março de 2009.

**SATHLER, Douglas; MONTE-MOR, Roberto; CARVALHO, José Alberto.** As redes para além dos rios: urbanização e desequilíbrios na Amazônia Brasileira. **Nova Economia**, v. 19, n. 1, p. 11-39, janeiro/abril de 2009.

**SOUSA, Rosânia Rodrigues de; PAZ, Maria das Graças Torres da.** Valores organizacionais e configurações de poder: as organizações policiais mineiras em foco. **Revista De Jure**, v. 13, p. 139-160, julho/dezembro de 2009.

## LIVROS

**COSTA, Bruno Lazzarotti Diniz (org.).** O desafio do trabalho infantil: as crianças, o trabalho e a rua em Minas Gerais. Belo Horizonte: Fundação João Pinheiro, Secretaria de Estado de Desenvolvimento Social de Minas Gerais e Conselho Estadual dos Direitos da Criança e do Adolescente.

## CAPÍTULOS DE LIVROS

**CARNEIRO, Carla Bronzo Ladeira.** Vulnerabilidade, empoderamento e metodologias centradas na família: conexões e uma experiência para reflexão. In: Concepção e gestão da proteção social não contributiva no Brasil. Brasília: UNESCO - MDS, p. 171-204.

**FERRREIRA, Frederico Poley; COSTA, Bruno Lazzarotti Diniz; FREITAS, Yuri Reis.** Vida e trabalho nas ruas. In: Costa, Bruno Lazzarotti Diniz (org.). O desafio do trabalho infantil: as crianças, o trabalho e a rua em Minas Gerais. Belo Horizonte: Fundação João Pinheiro, Secretaria de Estado de Desenvolvimento Social de Minas Gerais e Conselho Estadual dos Direitos da Criança e do Adolescente, p. 70-125.

**OJIMA, Ricardo. Perspectivas para a adaptação frente às mudanças ambientais globais no contexto da urbanização brasileira: cenários para os estudos de população.** In: Hogan, Daniel e Marandola Jr., Eduardo (orgs.). População e mudança climática: dimensões humanas das mudanças ambientais globais. Brasília - Campinas: Fundo de População das Nações Unidas (UNFPA) e Universidade Estadual de Campinas (UNICAMP), p. 191-204.

**SANTOS, Juliana Nunes; SILVEIRA, Simone Maria Ali. Saúde Pública - proposta de atuação do fonoaudiólogo na Estratégia de Saúde da Família.** In: Fundamentos e práticas em fonoaudiologia. Rio de Janeiro: Revinter, p. 205-222.

**SOUZA, Nícia Raies; COSTA, Bruno Lazzarotti Diniz; GEVISIEZ, Lucas. Perfil e incidência do trabalho infantil em Minas Gerais.** In: Costa, Bruno Lazzarotti Diniz (org.). O desafio do trabalho infantil: as crianças, o trabalho e a rua em Minas Gerais. Belo Horizonte: Fundação João Pinheiro, Secretaria de Estado de Desenvolvimento Social de Minas Gerais e Conselho Estadual dos Direitos da Criança e do Adolescente, p. 32-69.

# Trabalhos apresentados em Congressos

*XXI IPSA World Congress of Political Science  
International Political Science Association  
Santiago do Chile, 12 a 16 de julho de 2009*

**GOMES, Ana Paula Salej.** The use of GoM (Grade of Membership Method) and its contribution to the development of political science.

*XXVI IUSSP International Population Conference  
International Union for the Scientific Study of Population  
Marrakech, 27 de setembro a 2 de outubro de 2009*

**CAMARGOS, Mirela Castro Santos; GONZAGA, Marcos Roberto.; BRENES-CAMACHO, Gilbert.** Disability-free life expectancy in Costa Rica: gender differences.

**CAMARGOS, Mirela Castro Santos; CERVANTES, Carolina Rivera.** How does having diabetes affect ADL disability in elders?

**OJIMA, Ricardo.** The demographic composition of urban sprawl: local and regional challenges concerning global environmental change in Brazilian metropolitan areas.

**RIBEIRO, Adriana Miranda; RIBEIRO, Paula Miranda; CARVALHO, José. Alberto.** Racial differences in infant mortality in Brazil: how long will they last?

**SATHLER, Douglas; MONTE-MOR, Roberto; CARVALHO, José Alberto; MACHADO, Carla Jorge; COSTA, Alfredo.** Application of the Grade of Membership Model (GoM) to delineate an urban hierarchy in Brazilian Amazonia.

*2009 American Society of Criminology Meeting  
The American Society of Criminology  
Filadélfia, 4 a 7 de novembro 2009*

**PEIXOTO, Betânia Totino; ANDRADE, Mônica; AZEVEDO, João Pedro.** Prevention and control of homicides: an evaluation of impact in Brazil.

*XVIII Environmental Criminology and Crime Analysis Conference  
Brasília, 6 a 10 de julho de 2009*

PEIXOTO, Betânia Totino; ANDRADE, Mônica; MORO, Sueli. Urban violence: a comparative analysis of victimisation in four cities in Brazil (São Paulo, Rio de Janeiro, Recife e Vitória).

***XXVIII International Congress of the Latin American Studies Association - LASA  
Latin American Studies Association  
Rio de Janeiro, 11 a 14 de junho de 2009***

FAHEL, Murilo Cássio Xavier. Desigualdade em saúde no Brasil: análise do acesso aos serviços de saúde entre 1998 e 2003.

***XIV Congreso del CLAD sobre La Reforma Del Estado y de La Administración Pública  
Centro Latinoamericano de Administración para el Desarrollo  
Salvador, 27 a 30 de outubro de 2009***

SANTOS, Ester Carneiro do Couto. Indicador estadual de ciência tecnologia e inovação como contribuição à melhoria da capacidade de gerência pública.

***2009 ISA RC21 Sao Paulo Conference - Inequality, Inclusion and the Sense of Belonging  
International Sociological Association  
São Paulo, 23 a 25 de agosto de 2009***

BRASIL, Flávia de Paula Duque; PEREIRA, Maria de Lourdes Dolabela. Metropolitan governance and its challenges: an analysis of the new governance system in the RMBH.

***6º Congresso Internacional de Gestão de Tecnologia e Sistemas de Informação  
São Paulo, 3 a 5 de junho de 2009***

SILVEIRA, Mauro César; BARRETO, Luisa Cardoso. O gerenciamento de riscos nos projetos estruturadores de Minas Gerais.

***VIII Reunião de Antropologia do Mercosul  
Buenos Aires, 29 de setembro a 2 de outubro de 2009***

STARLING, Mônica Barros de Lima. Patrimônio, participação local e democracia: o papel dos conselhos municipais de patrimônio cultural de Minas Gerais.

***XXXII Encuentro e IV Congreso Internacional de la Red Nacional de Investigación Urbana  
Cuernavaca - México, setembro de 2009***

CARNEIRO, Ricardo; ARAÚJO, Carlos Eduardo Flores de. Biocombustível versus producción

de alimentos: consideraciones desde el caso de Brasil.

***XXXIII Encontro Anual da ANPAD***

***Associação Nacional de Pós-Graduação e Pesquisa em Administração***

***São Paulo, 19 a 23 de setembro de 2009***

**BRASIL, Flávia de Paula Duque; QUEIROZ, Luiza Sabino.** O novo arranjo institucional na Região Metropolitana de Belo Horizonte com foco na participação em seu Conselho Deliberativo.

**FERREIRA JÚNIOR, Sílvio; PORTO, Sílvia Marta; UGÁ, Maria Alicia.** Utilização de indicadores municipais de necessidades sanitárias como subsídio de políticas públicas: uma proposta aplicada para o estado do Rio de Janeiro.

**LEITE, Maria Ruth Siffert Diniz Teixeira; BRAGA, Rita de Cássia Braga.** A introdução da informática na escola pública de ensino básico em Minas Gerais: o caso da oferta do programa “Formação Inicial para o Trabalho - FIT” na escola estadual.

**PEREIRA, Danielle Ramos de Miranda; RIBEIRO, Adriana Miranda; CAMPOS, Eder.** Gestão por Resultados em Minas Gerais: uma avaliação da factibilidade e da ousadia das metas de proficiência pactuadas para a educação.

**PEREIRA, Danielle Ramos de Miranda.** Não apenas pergunte à Educação o que ela pode fazer pelo Desenvolvimento Humano, mas também ao Desenvolvimento Humano o que ele pode fazer pela qualidade da educação.

**PEREIRA, Danielle Ramos de Miranda.** A Teoria da Resposta ao Item: possíveis contribuições aos estudos em marketing.

**ROSSI, Maria de Fátima Pereira; MELGAÇO, Suzana.** A mudança de perfil do estudante de Administração entre 2000 e 2008: um estudo de caso.

**SARSUR, Amyra.** Sistema de Gestão por Competências: a assimetria de percepções entre trabalhadores e organizações.

***XXXIII Encontro Anual da ANPOCS***

***Associação Nacional de Pós-Graduação e Pesquisa em Ciências Sociais***

***Caxambú, 26 a 30 de outubro de 2009***

**BATITUCCI, Eduardo Cerqueira; MARTINS, Herbet Toledo; VERSIANI, Dayane.** A Polícia prende, mas a Justiça solta.

**COSTA, Bruno Lazzarotti Diniz; PALOTTI, Pedro, Federalismo, descentralização e o novo arranjo institucional da política de assistência social: lidando com problemas de coordenação e autonomia.**

**COSTA, Bruno Lazzarotti Diniz; NOGUEIRA JUNIOR, Reginaldo Pinto; FERREIRA, Frederico Poley. Determinantes da escolarização de crianças e adolescentes em situação de rua no estado de Minas Gerais.**

**OJIMA, Ricardo. Estrutura urbana e mudança demográfica: um olhar sobre as mudanças sociais e domiciliares no contexto da distribuição espacial da população nas cidades brasileiras.**

**PEIXOTO, Betânia Totino; RIBEIRO, Ludmila; SANTOS, Andrea. Violência contra a mulher: o tempo da justiça para os crimes contra as mulheres submetidos a apreciação do JECRIM de Belo Horizonte no ano de 2006.**

***XIII Encontro Nacional da ANPUR***

***Associação Nacional de Pós-Graduação e Pesquisa em Planejamento Urbano e Regional Florianópolis, 25 a 29 de maio de 2009.***

**SATHLER, Douglas. Cidades médias dinâmicas do Brasil contemporâneo.**

**BRASIL, Flávia de Paula Duque; QUEIROZ, Luiza Sabino. A participação na gestão metropolitana: uma análise do novo arranjo institucional com foco no Conselho de Desenvolvimento Metropolitano da RMBH.**

**CARNEIRO, Ricardo; SOUZA, José Moreira. Poder local e moradia popular nas metrópoles brasileiras: considerações a partir do exame da política habitacional de Belo Horizonte.**

***IX Congresso Brasileiro de Saúde Coletiva***

***Associação Brasileira de Pós-Graduação em Saúde Coletiva Recife, 31 de outubro a 4 de novembro de 2009***

**FERREIRA JÚNIOR, Sílvio; SAMPAIO, Angela Maria Marques; KLIGERMAN, Débora Cynamon. A reciclagem de resíduos sólidos da construção civil como contribuição sustentável e medida amenizadora das incidências de dengue na cidade do Rio de Janeiro.**

***XIV Congresso Brasileiro de Sociologia***

***Sociedade Brasileira de Sociologia Rio de Janeiro, 28 a 31 de julho de 2009***

**CARNEIRO, Carla Bronzo Ladeira; Prates, Ian. Análise das conexões entre pobreza e capital social em territórios de alta vulnerabilidade.**

**COSTA, Bruno Lazzarotti Diniz; PALOTTI, Pedro de Moura.** Federalismo, descentralização e o novo arranjo institucional da política de assistência social: lidando com problemas de coordenação e autonomia.

**COSTA, Bruno Lazzarotti Diniz; CARNEIRO, Carla Bronzo Ladeira; MENICUCCI, Clarissa.** Determinantes institucionais da implementação das medidas socioeducativas em MG.

**CRUZ, Marcus Vinícius; BATITUCCI, Eduardo Cerqueira; RIBEIRO, Ludmila.** Morosidade necessária ou impunidade? O tempo dos Tribunais do Júri em Minas Gerais.

**CRUZ, Marcus Vinícius; BATITUCCI, Eduardo Cerqueira; SANTOS, Andréia dos.** Mulheres: vítimas e autoras de crime no Juizado Especial Criminal em Belo Horizonte/2006.

**FAHEL, Murilo Cássio Xavier.** Desigualdades em saúde no Brasil: análise da estratificação social do acesso aos serviços de saúde.

***XXXI Encontro da SBE  
Sociedade Brasileira de Econometria  
Foz do Iguaçu, 9 a 11 de dezembro de 2009***

**NOGUEIRA JÚNIOR, Reginaldo Pinto; LEON-LEDESMA, Miguel Angeles.** Does exchange rate pass-through respond to measures of macroeconomic instability?

***IX Congresso Brasileiro de História Econômica  
Associação Brasileira de Pesquisadores em História Econômica  
Campinas, 6 a 8 de setembro de 2009***

**GUIMARÃES, Alexandre Queiroz.** A economia política do desenvolvimento da China: estado, mercado e a construção do modelo econômico chinês.

***VI Seminário de Economia de Belo Horizonte  
Belo Horizonte, 16 a 18 de setembro de 2009***

**WANDERLEY, Claudio Burian.** Impactos quantitativos do turismo sobre as finanças públicas municipais.

***VI Encontro Nacional sobre Migrações  
Associação Brasileira de Estudos Populacionais  
Belo Horizonte, 12 a 14 de agosto de 2009***

**SATHLER, Douglas; MONTE-MOR, Roberto; CARVALHO, José Alberto.** Dinamismo demográfico, migração e desequilíbrios nas redes urbanas da Amazônia Legal.

***I Seminário da Rede Brasileira de Monitoramento e Avaliação  
Rede Brasileira de Monitoramento e Avaliação  
Belo Horizonte, junho de 2009***

**NORONHA, Kenya Valéria Micaela de Souza.** Proposta de avaliação de impacto do Programa Viva Vida. Rede Brasileira de Monitoramento e Avaliação.

**SOUZA, Nícia Raies.** Pesquisa por Amostra de Domicílios de Minas Gerais - PAD / MG.

***14º Encontro de Ciências Sociais do Norte e Nordeste.  
Recife, 8 a 11 de setembro de 2009***

**COSTA, Bruno Lazzarotti Diniz; SPINELLI, Mário Vinicius.** Accountability Societal e desempenho institucional: os conselhos de controle social e o Bolsa Família nos pequenos municípios.

**STARLING, Mônica Barros de Lima.** Patrimônio, participação local e democracia: o papel dos conselhos municipais de patrimônio cultural de Minas Gerais.

# Seminários, Conferências e Palestras

**BRASIL, Flávia de Paula Duque; CARNEIRO, Ricardo.** Os caminhos (e descaminhos) da democratização das políticas urbanas: o que há de novo no Brasil contemporâneo? **Seminário "Construcción del Desarrollo Local"**. Centro de Estudios del Desarrollo Económico y Social (CEDES) - Universidad Autónoma de Puebla, Puebla - México.

**CAIXETA, Giovanni José.** Diagnóstico da organização, do funcionamento e dos recursos humanos dos órgãos de controle interno dos estados brasileiros e do distrito federal. **IV Encontro do Conselho Nacional dos Órgãos de Controle Interno dos Estados Brasileiros e do Distrito Federal (CONACI)**, Rio de Janeiro.

**CAMARGOS, Mirela Castro Santos; GONZAGA, Marcos Roberto; CERVANTES, Carolina Rivera.** Relação entre diabetes e incapacidade física dos idosos. **Taller Científico Población de América Latina y el Caribe: Temas Emergentes**. Centro de Estudios Demográficos de la Habana, Havana - Cuba.

**CARNEIRO, Carla Bronzo Ladeira.** Políticas de combate a pobreza e a intersetorialidade. **I Seminário Intersetorial das Condicionalidades do Programa Bolsa Família**. Ministério da Saúde, Ministério da Educação e Ministério do Desenvolvimento Social e Combate à Fome, Brasília.

**CARNEIRO, Carla Bronzo Ladeira; TEODÓSIO, Armindo; ROCHA, Márcia Gomes.** Desafios e dilemas das parcerias tri-setoriais: discurso e prática dos atores a partir dos Círculos de Ação e Reflexão. **XI Colóquio Internacional sobre o Poder Local**. Centro Interdisciplinar de Gestão Social (CIAGS) - UFBA, Recife.

**DELGADO, Victor Maia Senna.** Desenho e Marco Lógico para avaliação de programas. **II Seminário de Avaliação de Políticas Públicas e Qualidade do Gasto**. Secretaria de Estado da Fazenda do Rio Grande do Sul e Fundação de Economia e Estatística (FEE), Porto Alegre.



**FERREIRA, Afonso Henriques Borges.** Produção e democratização da informação na gestão pública. **Seminário “Democracia Participativa”.** Prefeitura Municipal de Belo Horizonte, Belo Horizonte.

**FERREIRA, Frederico Poley.** Choque de gestão e processos de planejamento para resultados em Minas Gerais - Brasil. **Seminario de Gestión Pública 2009: Hacia un Enfoque de Resultados.** Gobierno Del Estado de Zacatecas e Comissão Econômica para a América Latina - CEPAL, Zacatecas - México.

**FREIRE, Isabella Virgínia.** ICMS Turístico e sua relevância para o desenvolvimento municipal e regional do turismo. **VI Semana do Turismo UFMG,** Belo Horizonte.

**FREIRE, Isabella Virgínia.** O ICMS Turístico como mecanismo de financiamento da política pública de turismo no âmbito local. **Salão Mineiro do Turismo,** Secretaria de Estado de Turismo de Minas Gerais, Belo Horizonte.

**FREIRE, Isabella Virgínia.** A Lei Robin Hood e o ICMS Turístico. **IX Encontro de Presidentes e Gestores dos Circuitos Turísticos de Minas Gerais.** Federação dos Circuitos Turísticos de Minas Gerais, Monte Verde.

**FREIRE, Isabella Virgínia.** A Lei Robin Hood e o ICMS Turístico. **Encontro de Desenvolvimento do Lago de Furnas.** Circuito Turístico do Lago de Furnas, São João Batista do Glória.

**FREIRE, Isabella Virgínia.** O ICMS Turístico. **Circuito Jurídico Estrada Real.** Secretaria de Estado de Turismo de Minas Gerais e Ordem dos Advogados do Brasil - MG, São Lourenço.

**MARQUES, Maria Luiza Aguiar.** Índice Mineiro de Responsabilidade Social - IMRS. **II Conferência da Região Metropolitana de Belo Horizonte.** Secretaria de Estado de Desenvolvimento Regional e Política Urbana de Minas Gerais, Belo Horizonte.

**NOGUEIRA, Olinto José Oliveira.** Indicadores de Desenvolvimento Humano. **II Conferência da Região Metropolitana de Belo Horizonte.** Secretaria de Estado de Desenvolvimento Regional e Política Urbana de Minas Gerais, Belo Horizonte.

**NOGUEIRA, Olinto José Oliveira.** Perspectivas para o desenvolvimento da gestão democrática e eficaz. **V Seminário da Campanha Urbanicidade.** Secretaria de Estado de Desenvolvimento Regional e Política Urbana de Minas Gerais e Conselho Regional de Engenharia e Arquitetura de Minas Gerais, Belo Horizonte.

**OJIMA, Ricardo.** Mudanças climáticas nas grandes metrópoles. **International Expert Panel - Megacities, Vulnerability and Global Climate Change.** Programa FAPESP de Pesquisa sobre Mudanças Climáticas Globais, Rio de Janeiro.

**OLIVEIRA, Marta Procópio.** A cadeia produtiva da economia da música. **Seminário de**

**Exportação da Música.** SEBRAE-MG, Belo Horizonte.

**PEIXOTO, Betânia Totino; ANDRADE, Mônica Viegas; AZEVEDO, João Pedro.** Preventing criminality: an economic evaluation of a Brazilian program. **Third Meeting of The Impact Evaluation Network.** Latin American and Caribbean Economic Association - LACEA, Bogotá - Colômbia.

**PEIXOTO, Betânia Totino.** “Fica Vivo” Program on prevention and control of homicides: an impact evaluation. **World Bank Seminar Series on Crime and Violence Prevention in Latin American and the Caribbean.** Washington DC - Estados Unidos.

**SATHLER, Douglas; MONTE-MOR, Roberto.** A Amazônia das redes em desequilíbrio: a cidade média em perspectiva. **Simpósio Cidades Médias Brasileiras em Discussão.** Instituto de Geociências da UFMG, Belo Horizonte.

**SATHLER, Douglas.** O mercado da terra na RMBH: estudo de caso do entorno do aeroporto de confins. **II Conferência da Região Metropolitana de Belo Horizonte.** Secretaria de Estado de Desenvolvimento Regional e Política Urbana de Minas Gerais, Belo Horizonte.

**SOUZA, Carla Cristina Aguiar de.** Infraestrutura e Acessibilidade ao Território. **2ª Oficina de Trabalho Brasil / União Européia “Subsídios da Experiência Européia para a Política Regional Brasileira”.** Ministério da Integração Nacional, Brasília.

**SOUZA, Leticia Godinho de.** A política de segurança como política pública: tendências recentes e novos fundamentos para a segurança pública no Brasil e na América Latina. **I Fórum Nacional de Pós-Graduação em Ciência Política.** Belo Horizonte.

**SOUZA, Leticia Godinho de.** Civilização e barbárie: os debates sobre a formação da nação e a questão social na Argentina. **II Seminário Nacional em Ciência Política.** Programa de Pós-Graduação em Ciência Política da UFRGS, Porto Alegre.

**SOUZA, Leticia Godinho de.** Revisão e crítica dos fundamentos utilitaristas da noção contemporânea de accountability democrática. **IX Seminário dos Alunos de Pós-Graduação em Filosofia da UERJ.** Programa de Pós-Graduação em Filosofia - UERJ, Rio de Janeiro.

**WANDERLEY, Claudio Burian.** Impactos quantitativos do turismo sobre as finanças públicas municipais. **VIII Seminário de Métodos Quantitativos Aplicados à Economia.** Pontifícia Universidade Católica de Minas Gerais, Belo Horizonte.

# Boletins

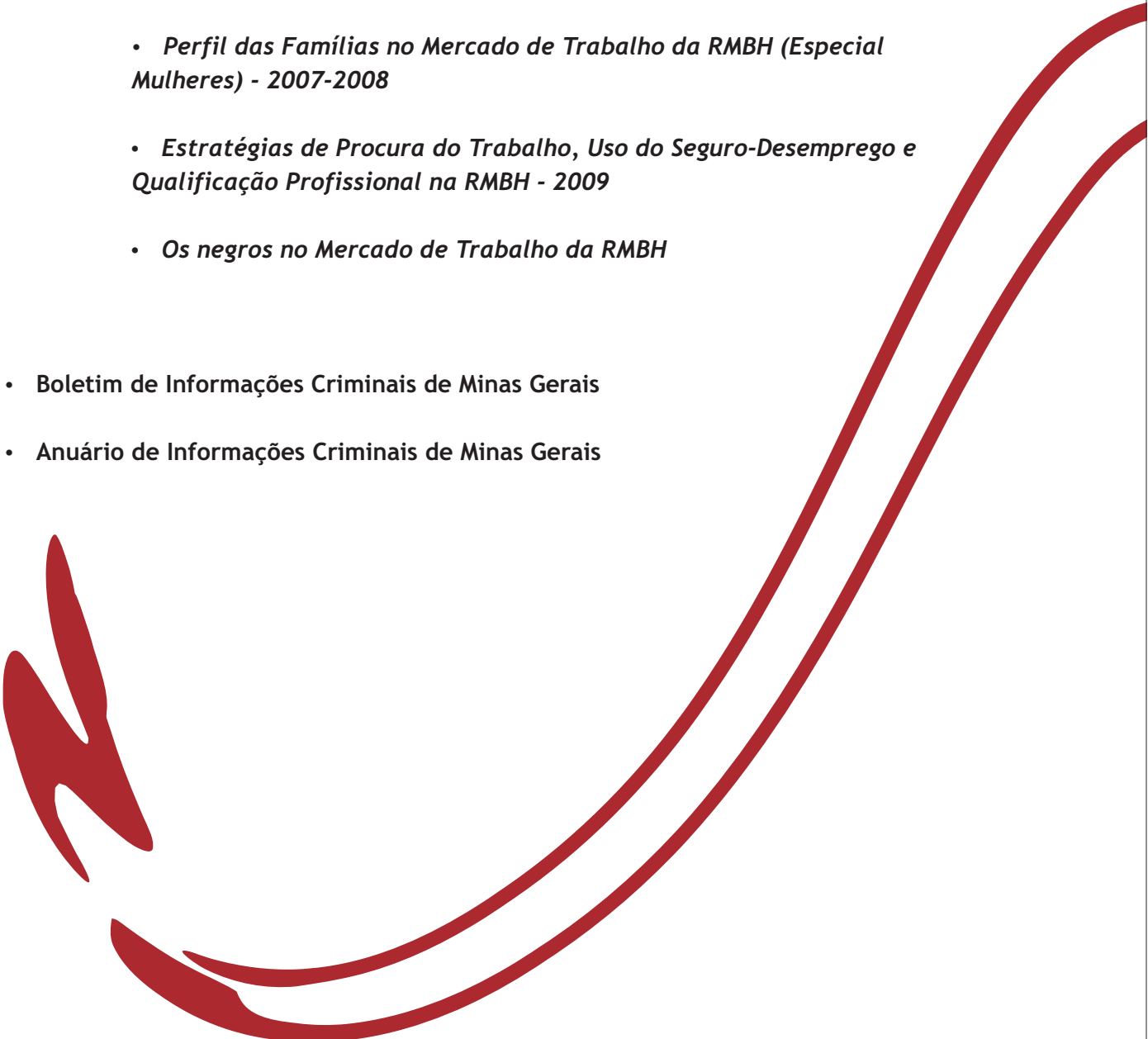
- Produto Interno Bruto de Minas Gerais
  - Boletim de Conjuntura Econômica
  - Pesquisa Industrial Mensal
  
  - Boletim PED/RMBH - Mensal / Anual
  - Boletim Sistema PED - Regiões Metropolitanas - Mensal / Anual
  - Boletins Especiais do Sistema PED Região Metropolitana de Belo Horizonte (RMBH)
    - *Perfil das Famílias no Mercado de Trabalho da RMBH (Especial Mulheres) - 2007-2008*
    - *Estratégias de Procura do Trabalho, Uso do Seguro-Desemprego e Qualificação Profissional na RMBH - 2009*
    - *Os negros no Mercado de Trabalho da RMBH*
  
  - Boletim de Informações Criminais de Minas Gerais
  - Anuário de Informações Criminais de Minas Gerais
- 

# Prêmios

**Autor:** Adriana de Miranda Ribeiro

**Título do trabalho:** *Reconstrução de histórias de nascimentos a partir de dados censitários - aspectos teóricos e evidências empíricas*

**Premiação:** Menção Honrosa no Prêmio CAPES de Tese de Doutorado 2008 / Área de Planejamento Urbano e Regional e Demografia

**Autor:** Betânia Totino Peixoto

**Título do trabalho:** *Avaliação econômica do programa “Fica Vivo” - o caso piloto de Belo Horizonte*

**Premiação:** Primeiro lugar no Prêmio SOF de Monografias - Secretaria de Orçamento Federal do Ministério do Planejamento, Orçamento e Gestão

**Autores:** Bruno Lazzarotti Diniz Costa e Mário Vinícius Claussen Spinellido (Aluno do Curso de Mestrado em Administração Pública da Escola de Governo)

**Título do trabalho:** *Participação, accountability e desempenho institucional - o caso dos conselhos de controle social do Programa Bolsa Família nos pequenos municípios brasileiros*

**Premiação:** Segundo lugar no XXII Concurso del CLAD sobre Reforma del Estado y Modernización de la Administración Pública - Centro Latinoamericano para el Desarrollo (CLAD)

**Autor:** Marcelo Vitor Martins de Meneses (Aluno do Curso de Graduação em Administração Pública da Escola de Governo)

**Título do trabalho:** *Determinantes da taxa de crime contra o patrimônio no estado de Minas Gerais*

**Premiação:** Menção Honrosa no I Prêmio Nacional de Monografias em Segurança com Cidadania Professora Valdemarina Bidone de Azevedo e Souza - 1ª Conferência Nacional de Segurança Pública (CONSEG)

**Autor:** Paulo Roberto de Souza (Aluno do Programa de Especialização em Administração Pública da Escola de Governo)

**Título do trabalho:** *Cidadania para o (des)cárcere - alternativas de humanização e de participação social na questão carcerária no Brasil*

**Premiação:** Menção Honrosa no I Prêmio Nacional de Monografias em Segurança com Cidadania Professora Valdemarina Bidone de Azevedo e Souza - 1ª Conferência Nacional de Segurança Pública (CONSEG)

# Bolsas

## BOLSA FAPEMIG DE INCENTIVO A PESQUISA E AO DESENVOLVIMENTO TECNOLÓGICO

Bruno Lazzarotti Diniz Costa

Cláudia Júlia Guimarães Horta

Eduardo Cerqueira Batitucci

Fátima Beatriz Fortes

Fernando Martins Prates

Frederico Poley Ferreira

Isabella Virgínia Freira

Maria Luiza de Aguiar Marques

Murilo Cássio Xavier Fahel

Olinto José Oliveira Nogueira



# Eventos

**SEMINÁRIO DE GESTÃO  
E TECNOLOGIAS DA  
INFORMAÇÃO:**



**Teoria, práticas e experiências**

**Seminário de Gestão e Tecnologias da Informação: teoria, prática e experiências**

06 de maio de 2009 - Auditório do BDMG

Realização: Fundação João Pinheiro, Prodemge, Seplag

Apoio: Fapemig e Cetec

## DESBUROCRATIZAÇÃO DESBUROCRATIZAÇÃO DESBUROCRATIZAÇÃO **Seminário Descomplicar**

**Seminário Descomplicar**

05 de junho de 2009 - Auditório da Fundação João Pinheiro / Campus Brasil

Realização: Fundação João Pinheiro e Seplag/Programa Estado para Resultados



**I Seminário da  
Rede Brasileira de  
Monitoramento e Avaliação**

25 e 26 de junho de 2009 - Auditório da Fundação João Pinheiro / Campus Brasil

Realização: Fundação João Pinheiro

Apoio: Banco Mundial, Fapemig, Fundep



14 de setembro de 2009 - Auditório da Fundação João Pinheiro / Campus Brasil  
Realização: Fundação João Pinheiro, Instituto Fernando Henrique Cardoso e Plataforma Democrática

## 6º SEMINÁRIO DE ECONOMIA DE BELO HORIZONTE

16 a 18 de setembro de 2009 - Auditório da Fundação João Pinheiro / Campus Brasil  
Realização: Fundação João Pinheiro  
Apoio: Ibmec, Cepe, Fapemig



SEMINÁRIO - PROTEÇÃO SOCIAL NÃO  
CONTRIBUTIVA E VULNERABILIDADE  
SOCIAL: MODELOS E DESAFIOS  
PARA A INTERVENÇÃO PÚBLICA

12 de novembro de 2009 - Auditório da Fundação João Pinheiro / Campus Brasil  
Realização: Fundação João Pinheiro



FUNDAÇÃO JOÃO PINHEIRO  
GOVERNO DE MINAS GERAIS



GOVERNO  
DE MINAS